



COMUNE DI ZERI
 PROVINCIA DI MASSA-CARRARA

SINDACO
 Dott. Egidio Enrico Pedrini

RESPONSABILE DEL PROCEDIMENTO
 Arch. Ruggero Pezzati

GARANTE DELLA COMUNICAZIONE
 Geom. Giuliano Lorenzelli

GRUPPO DI PROGETTAZIONE

Arch. Silvia Viviani
 Arch. Teresa Arrighetti
 Arch. Pian.Terr. Letizia Coltellini
 Dott. Geol. Fabrizio Alvares
 Dott. Agr. Rosalba Saba

U.T.O.E. 3 Vallata di Rossano

Progetto - Il Territorio Urbanizzato

MONTELAMA
 DISCIPLINA DEGLI INSEDIAMENTI ESISTENTI E DELLE
 TRASFORMAZIONI

TU.PR
11

Ottobre 2015 - Consegna per l'Adozione scala 1:2.000
 Adozione Del. C.C. n. 36 del 30/11/2015

DATAZIONE DELL'EDIFICATO, VIABILITA' STORICA E BENI ED ELEMENTI DI VALORE STORICO E CULTURALE

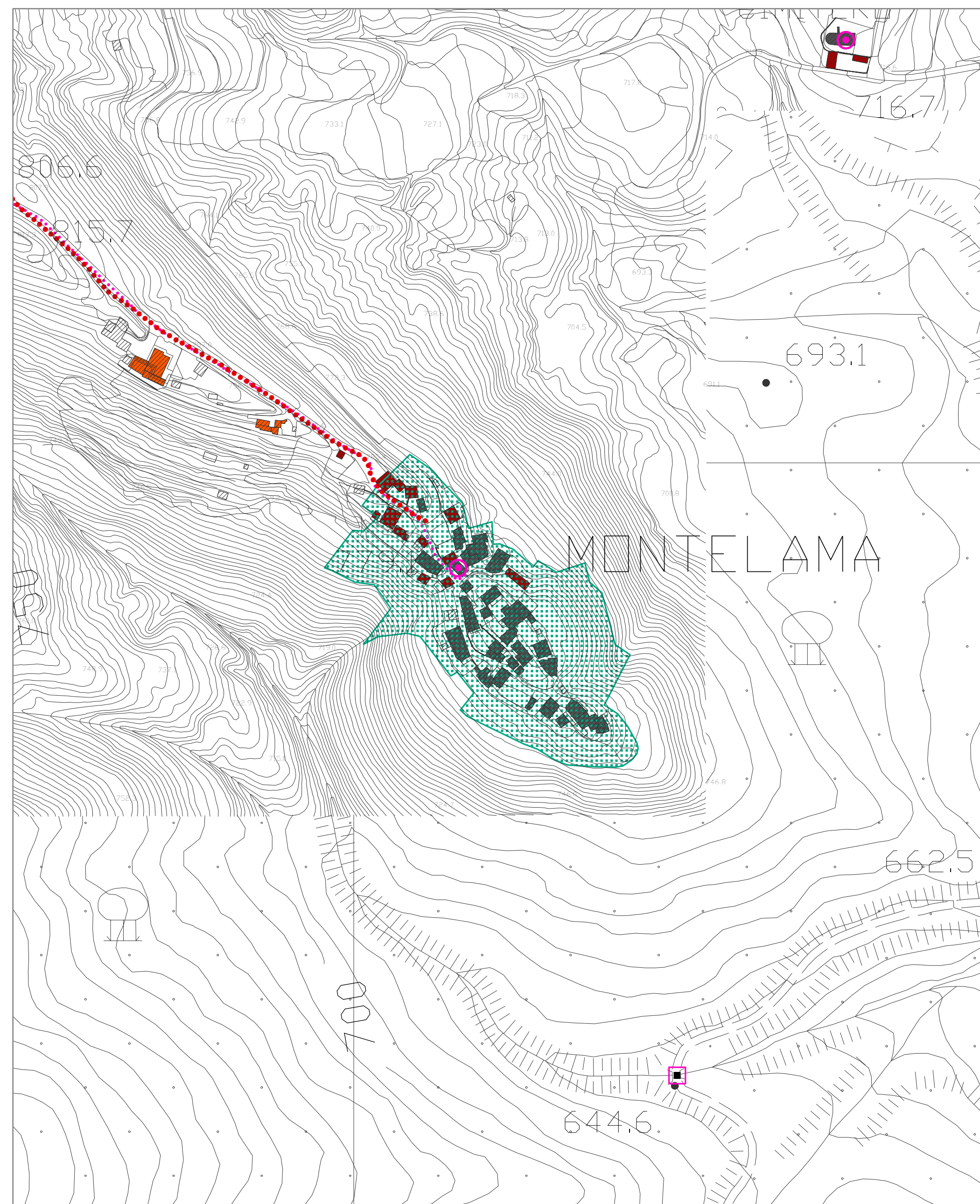

DISCIPLINA DEGLI INSEDIAMENTI ESISTENTI E DELLE TRASFORMAZIONI DEGLI ASSETTI INSEDIATIVI E INFRASTRUTTURALI ESISTENTI

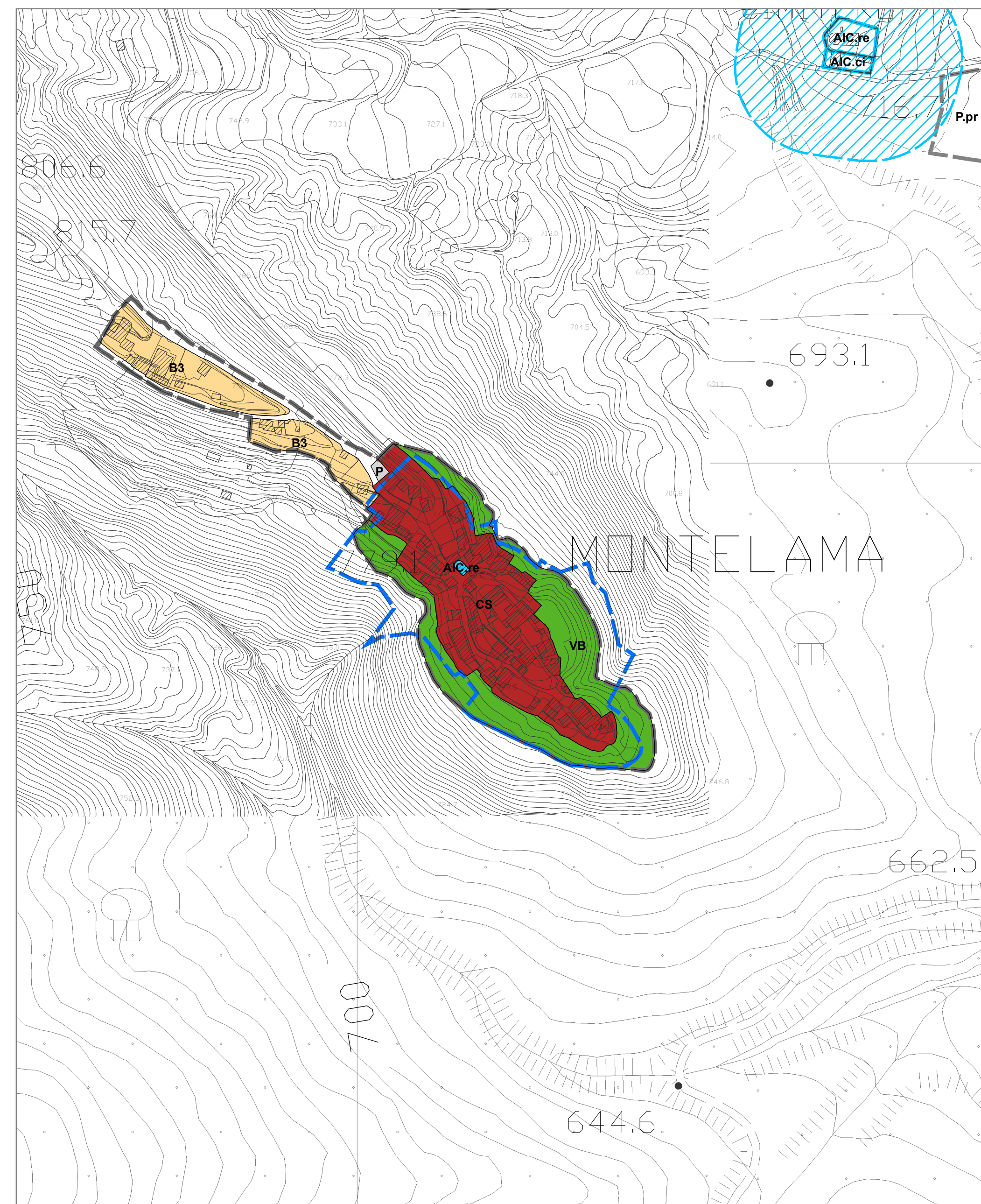

- Aree urbanizzate
- Fascia di rispetto cimiteriale
- Aree di degrado del patrimonio edilizio esistente (Del. C.C. n.20 del 25/06/2010)
- Datazione dell'edificato**
- Edificato presente al 1826
- Edificato presente al 1978
- Edificato presente al 1998
- Viabilità storica e percorsi minori di interesse locale**
- Viabilità storica
- Sentieri
- Beni ed elementi di valore storico e culturale**
- Chiesa, cappella, oratorio
- Ponti storici
- DISCIPLINA PER LA GESTIONE DEGLI INSEDIAMENTI ESISTENTI**
- Tessuti edificati prevalentemente residenziali**
- CS Ambito del Centro Storico
- B3 Tessuto edificato in addizione ai tessuti consolidati - aree in G.3
- Aree non edificate interne al territorio urbanizzato**
- VB Verde boscato urbano
- Spazi pubblici o riservati alle attività collettive, a verde pubblico o a parcheggi (art. 3 DM 1444/68 - standard)**
- Aree per Attrezzature di Interesse Comune**
- AIC.re Religiose (chiese, cappelle)
- Aree per piazze e parcheggi**
- P Parcheggi pubblici
- DISCIPLINA DELLE TRASFORMAZIONI DEGLI ASSETTI INSEDIATIVI E INFRASTRUTTURALI ESISTENTI**
- Strumenti attuativi vigenti e di progetto**
- Piani di Recupero
- TERRITORIO RURALE**
- Spazi pubblici o riservati alle attività collettive, a verde pubblico o a parcheggi esistenti e di progetto (art. 3 del D.M. 1444/68 - standard)**
- Aree per Attrezzature di Interesse Comune**
- AIC.ci Cimiteri esistenti
- AIC.re Religiose (chiese, cappelle) esistenti
- Aree per parcheggi**
- P.pr Parcheggi pubblici di progetto